TECHE UDINE

MANOSCRITTI

FONDO PRINCIPALE

Manoscritto n. P_MSS_2548_001

Nel Fondo Principale sono confluiti la maggior parte dei lasciti manoscritti pervenuti alla Biblioteca Civica «Vincenzo Joppi» nel corso del tempo: si tratta perciò di un fondo composito nel quale è possibile trovare manoscritti di argomento liturgico, scientifico, giuridico, botanico e altro.

Collocazione:

Biblioteca Civica "Vincenzo Joppi", Udine
https://www.techeudine.it/fondo-principale
https://www.sbhu.it/

Carissimo Amico.

Se la tua lettera null'altro avesse di grato per me, questo avrebbe certamente di scuotere la mia pigrizia come lo meritava. Premesso questo, ora risponderò categoricamente alle tue ricerche. - Male, assai male io me la passo alla Moglia, non avendo il mio romitaggio fornito delle più piccole risorse, e rompo la monotonia unicamente coll'andar qualche volta alla caccia dei lepri, fatto divertimento possibile in questi luoghi. Non manco però d'andar tutto tratto in paese di Serravalle, e colà seco sempre il nostro Professor Fiacca, ma intratengo seco lui qualche poco, spesso discorrendo sulle passate scolastiche gesta. Da ciò tu conosci la mia vita, non abbellita per niente da quelle amorose avventure, che in altri tempi formavano la mia delizia. Ma per questo non devo di fuggire le femminine, che anzi, se qualcuna me ne capita, non ce la perdono, ma Platone non c'entra in questi affari, anzi, per confessarti il vero, da due giorni sento un non so che, il quale mi fa temere l'arrivo di qualche forestiero.

Fortuna Dopo sei mesi di vacanza è ritornato nella gelida Brunsbruck, ove calcola di rimanere altri sei mesi, oggetto per ricevere batto di carrozza, come ha ben desiderato.

le brevità del tempo, in cui si poteva colà soddisfare i rigorosi loro invogliato me pure d'andarvi; ho fatto istanza per avere il passaporto, ho scritto a Padova per l'assoluzione, ed allor che avrò in pronto queste cose andrò anch'io in villeggiatura per sei mesi. E tu pure Laurea? Vai a Padova o altrove? Alla mia volta ti vengo in debito di rispondermi in proposito.

Godo del buon esito de' tuoi esami e Dio me ne congratulo. Lascio pure che monne cosimo graulli a me posta, il Dottorato a momenti sarà con noi per darci la presunzione juris et de jure d'esser qualche corpo grosso. Non meno cara mi riuscì la notizia de' guadagni pasquareschi. Volentieri me ne rallegrerei, se non mi fossi condannato di aggredare, dubitando, l'esito indubitato della mia istanza.

Se tu avessi occasione di rivedere Colaci salutalo tanto a nome mio; salutami Leonardozzi, giacchè, se non sbaglio, egli dimora dirimpetto alle parti.

Ieri ho scritto a Gaetano e lo salutai a nome tuo, salutai Bagni, salutai il nostro condiscepolo Martinetti, che si trova a Rocca per qualche giorno, ed cui mi incaricano di contraccambiarti i più affettuosi saluti.

Conservami la tua amicizia, tanto a me cara, e ricevi un addio di cui abbraccio

Dal tuo Amico
Bertoldi

Da Casale 8 Ottobre 1834.

ms 2548/1

Parissimo Amico,
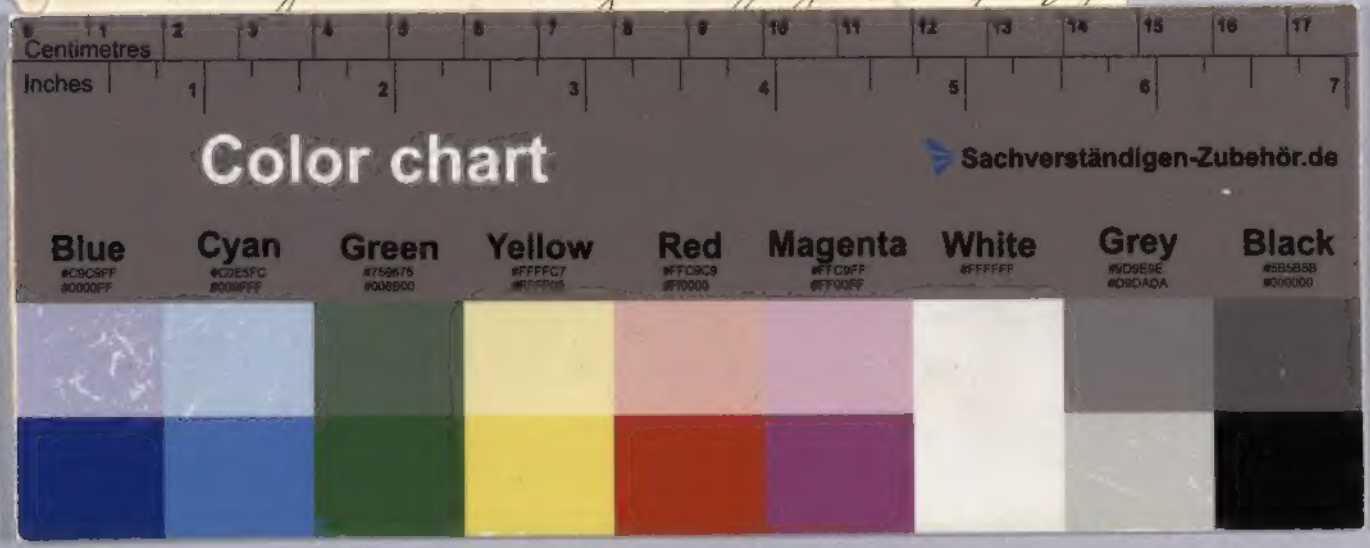
Se la tua lettera null'altro avesse di grato per me, questo avrebbe certamente di mostrare la mia pigrizia come lo meritava. Premesso questo, ora risponderò adeguatamente alle tue ricerche. – Male, assai male io me la passo alla Moglia, non avendo il mio romitaggio fornito della più piccola risorsa, e non per la monotonia unicamente coll'andar qualche volta alla caccia di lepri, fatò divertimento possibile in questi luoghi. Sono meno però d'andar fatto fatto in paese di Permide, e colà sedo sempre il nostro Professor Fiacca, m'intrattengo meco lui qualche poco, spesso discorrendo sulle passate scolaresche gesta. Da ciò tu conosci la mia vita, non abbellita per niente da quelle amorose avventure, che in altri Tempi formavano la mia delizia. Ma per questo non dengo di fug-